

# CONSTRUCCIÓN EDIFICIO ANEXO FACULTAD DE CIENCIAS ECONOMICAS, CIUDAD UNIVERSITARIA

## Descripción del Proyecto

El Edificio Anexo Facultad de Ciencias Económicas, se finalizó el 29 de marzo de 2019. Este edificio resolvió el problema de déficit de espacio físico en la Facultad de Ciencias Económicas, Administrativas y Contables, la cual tiene el mayor número de alumnos en la Universidad. El Edificio Anexo fue construido en cuatro niveles, en los cuales se distribuyen 16 aulas con una capacidad de 40 alumnos cada una. Estos espacios tienen la tecnología y facilidades requeridas en el proceso de enseñanza aprendizaje. También cuenta con oficinas de los departamentos de: Mercadotecnia, Economía y Contaduría Pública.

Así mismo, cuenta con: núcleo de baños, estacionamiento con sendero de acceso iluminado, espacios de circulación y áreas verdes, que constituyen espacios para la convivencia estudiantil.

**Ubicación:** Ciudad Universitaria, Tegucigalpa M.D.C

**Coordinación y Ejecución del Proyecto:** Secretaria Ejecutiva de Administración de Proyectos de Infraestructura SEAPI-UNAH

**Financiamiento:** Fondos Nacionales

**Empresa Constructora:** Servicios de Ingeniería Salvador García y Asociados S. de R.L.

**Empresa Supervisora:** Consorcio CONASH-ICSA

**Valor del Proyecto:** L. 83, 725,981.76



Fachada Frontal

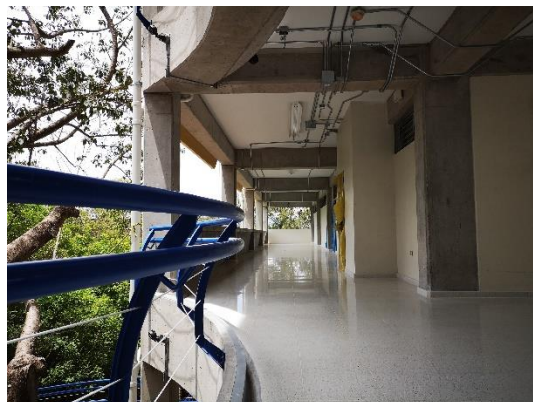

Pasillos